EIFFAGE IMMOBILIER

INFINITIMM

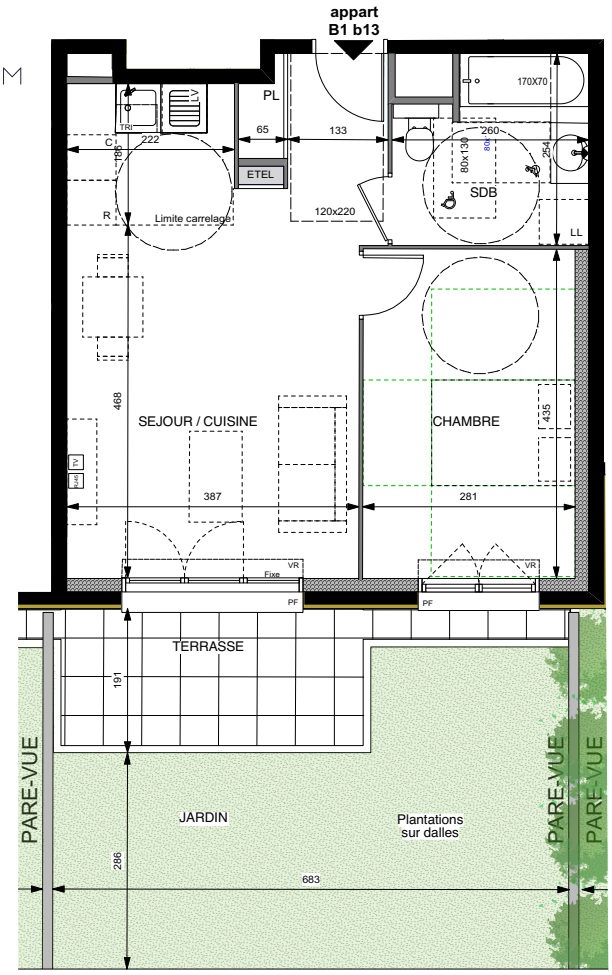


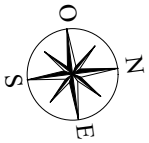


LOT B
Rue du 11 Novembre / Boulevard Gallieni

# Appartement 2 Pièces
## Cage B1 - b13 - 1er étage

| | |
|---|---|
| SEJOUR / CUISINE | 26,30 m2 |
| CHAMBRE | 12,20 m2 |
| SALLE DE BAIN | 5,80 m2 |
| **SURFACE TOTALE HABITABLE** | **44,30 m2** |
| TERRASSE | 7,10 m2 |
| JARDIN | 33,60 m2 |
| **SURFACES ANNEXES** | **40,70 m2** |

LEGENDE

| | | | |
|---|---|---|---|
| RJ | Prise RJ 45 | R | Réfrigérateur |
| VR | Volet Roulant | LV | Lave Vaisselle |
| | Soffite / faux plafond | LL | Lave Linge |
| ETEL | Esp techn. elect. du lgt | C | Cuisson |
| PL | Placard | TRI | Tri selectif |

Indice : A PLANS DE VENTE PROVISOIRES Novembre 2024

SAS URBANITA ARCHITECTURE
75 avenue Niel - 75017 Paris

RE 2020 — NF HQE HABITAT

NOTA : Des modifications sont susceptibles d'être apportées à ce plan en fonction des nécessités techniques ou réglementaires lors de la réalisation.
Les surfaces indiquées sont approximatives conformément à l'article R261-25 du CCH.
Les retombées, soffites, faux-plafonds, trappes de visite, gaines, canalisations, radiateurs, l'emplacement des équipements et implantations électriques, ainsi que la hauteur sous plafond, la hauteur des seuils et allèges sont figurés à titre indicatif.
La hauteur des seuils correspond à la différence de niveau entre les sols finis intérieurs et extérieurs et ne tient pas compte de l'obstacle à enjamber.
Les plantations éventuelles ne sont pas contractuelles.
L'équipement électroménager et mobilier éventuellement indiqué sur plan n'est pas fourni ( hormis meuble de salle de bain / salle d'eau et kitchenette )

0 50cm 1m 2 m 3 m 4 m 5 m