EIFFAGE IMMOBILIER

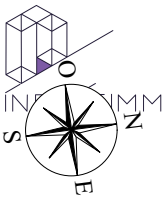

central. Quai

LOT B
Rue du 11 Novembre / Boulevard Gallieni

Appartement 2 Pièces
Cage B1 - b61 - 6eme étage

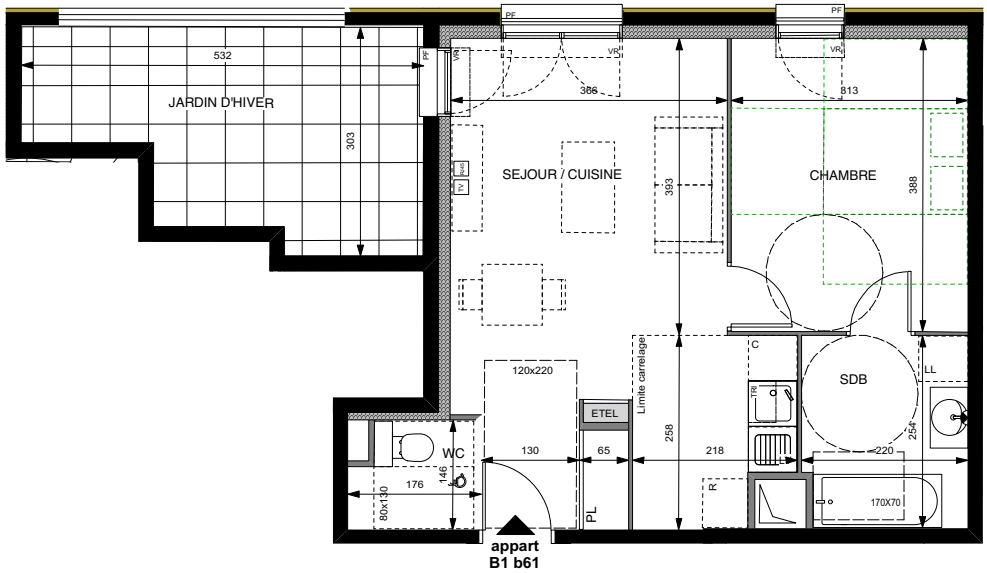

SEJOUR / CUISINE	24,70 m2
CHAMBRE	12,10 m2
SALLE DE BAIN	5,40 m2
WC	2,10 m2
SURFACE TOTALE HABITABLE	**44,30 m2**
JARDIN D'HIVER	13,20 m2
SURFACES ANNEXES	**13,20 m2**

LEGENDE

RJ	Prise RJ 45	R	Réfrigérateur
VR	Volet Roulant	LV	Lave Vaisselle
	Soffite / faux plafond	LL	Lave Linge
ETEL	Esp techn. elect. du lgt	C	Cuisson
PL	Placard	TRI	Tri selectif

Indice : A PLANS DE VENTE PROVISOIRES Novembre 2024

SAS URBANITA ARCHITECTURE
75 avenue Niel - 75017 Paris

RE 2020 — NF HQE HABITAT

NOTA : Des modifications sont susceptibles d'être apportées à ce plan en fonction des nécessités techniques ou réglementaires lors de la réalisation.
Les surfaces indiquées sont approximatives conformément à l'article R261-25 du CCH.
Les retombées, soffites, faux-plafonds, trappes de visite, gaines, canalisations, radiateurs, l'emplacement des équipements et implantations électriques, ainsi que la hauteur sous plafond, la hauteur des seuils et allèges sont figurés à titre indicatif.
La hauteur des seuils correspond à la différence de niveau entre les sols finis intérieurs et extérieurs et ne tient pas compte de l'obstacle à enjamber.
Les plantations éventuelles ne sont pas contractuelles.
L'équipement électroménager et mobilier éventuellement indiqué sur plan n'est pas fourni (hormis meuble de salle de bain / salle d'eau et kitchenette)

5 m 4 m 3 m 2 m 1m 50cm 0